

# Clôturer l'année en cours et initialiser une nouvelle année scolaire

L'opération de clôture de l'année en cours est irréversible. Au terme de ce processus, une nouvelle année est créée et automatiquement ouverte. Il importe donc de procéder à quelques vérifications avant de la lancer, à savoir :

- Faire l'état des règlements et s'assurer que toutes les écritures ont été passées
- Valider, le cas échéant, tous les conseils de classes afin que chaque élève soit doté d'une décision de fin d'année (DFA)

**Remarque :** Au cas où la partie pédagogique n'est pas exploitée, appliquer manuellement les DFA aux élèves.

## 1- Application manuelle des DFA aux élèves.

### Procédure : Modification -> DFA -> Année en cours

Expert-Pro : LYCEE MUNICIPAL1 KOUASSI - [FMI021: DFA \*]

Fichier Paramètres Traitement Modification Consultation Outils Paie Système ? Lire mes mails

Connecté : DJESS Nous sommes le 26/05/2023 Il est 14:26:27 Année Scolaire : 2012-2013

Tout sélectionner MODIFICATION DFA Décision de Fin d'Année

Matricule	Nom et Prénoms	Sexe	Red.	M.G.A	Rg. An.	DFA	Niv. Sup	Obs.
00027736D	ABA HENRI JOEL			10.92	15ème	Ad	1D	
04000014L	ABA KOUASSI BAH SERGE NOGUE		R	0.00				
12040250J	ABADJI ALLOKOU JEAN GETHRO			13.59	5ème	Ad	5ème	
04000042F	ABAKA ANDREE ELEONORE	F	R	8.77	48ème	ExE		
07172215J	ABATTI NDRI CEDRIC			7.21	51ème	Rd	1D	Cas social
07028996J	ABE NDOMA KOUSSO ANDREA SI	F		0.00				
10124589E	ABEKAN MIRELLE AKASSI BLANDI	F		15.26	36ème	Ad	36ème	
06033748V	ABIE JOEL LANDRY			0.00				
06174216B	ABISSI GERALD ROMARIC			1.76	57ème	Ex		
66000261A	ABISSI YEHI CARENE	F		10.79	48ème	Ad	48ème	
18000000E	ABLABA ABLABA			0.00	NC	Ex		
04000472X	ABLAKOR NDOLI KRA EMMA	F	R	9.98	37ème	ExE		
12040252G	ABLE ALEXANDRE ANGE REGIS			8.54	63ème	Rd	6ème	
10022833K	ABLE ALLEY JEAN EMMANUEL			15.61	36ème	Ad	36ème	
06160712M	ABO KOUABENAN PRINCE SCHADI			11.32	7ème	RdE	1D	
11000532S	ABO KOUAME ARMEL-THIERRY			3.65	68ème	Ex		
09056741C	ABOADIYI ADJO AGATHE MARIE FE	F		10.55	27ème	RdNO	36ème	
09055709Q	ABOH NDRI JULIANE CHRISTINE			11.82	12ème	Ad	36ème	
07119673F	ABOLOU LODJA MARINA	F	R	10.26	24ème	Ad	1D	
11000703Y	ABOT LEOPOLD TANGUY			11.16	25ème	Ad	46ème	
07045961R	ABOTSI AKOU BRIGITTE	F		10.03	39ème	Ad	1D	
0904527G	ABOUDOU MEAMO CHERIF			11.13	14ème	RdNO	36ème	
08021541R	ABOUSSOU OHOU SIMPLICE DERG		R	0.00				
06274239G	ACANON JEAN MARC		R	0.00				
00028843U	ACHEPI MONDESIRE MARIE PAUL	F		10.98	14ème	Ad	1D	
10047731P	ACKA CHIAYE DORIANE MARIE MI	F		8.54	56ème	Rd	46ème	
11001513U	ADAM N'CHO ALOIS JORIS			0.00	NC	Ex		
10024582B	ADANHOE ENAGNON JOSIAS			9.53	51ème	Rd	5ème	
07020276L	ADASSOU SENA KOUASSI			10.58	10ème	Ad	1D	
10124754L	ADORA NDA MARIE GRACE ORNE	F		13.01	54ème	Ad	36ème	
10124753K	ADORA NDA MARIE ALIDE GRAC	F		12.03	9ème	Ad	36ème	
Effectif				3 060				

Supprimer DFA Aide Appliquer Le NIV SUP Quitter ( F3 )

Prêt !

31°C Eclaircies Recherche

14:26 26/05/2023

- Cliquer sur le sigle de l'école pour afficher tous les élèves

- Cliquer dans la case à cocher « **Tout sélectionner** » pour sélectionner tous les élèves. Ils se mettent en jaune.
- Dérouler la liste déroulante « **Décision de fin d'année** » pour prendre la DFA adéquate. Il s'agira généralement de **Ad** pour **Admis en Classe supérieure**

Une fois toutes ces précautions prises, on passe à la clôture proprement dite.

## 2- Initialisation de l'année scolaire

L'opération de clôture est en réalité celle de l'initialisation d'une nouvelle année scolaire.

**Procédure :** Paramètres -> Initialisation nouvelle année scolaire.

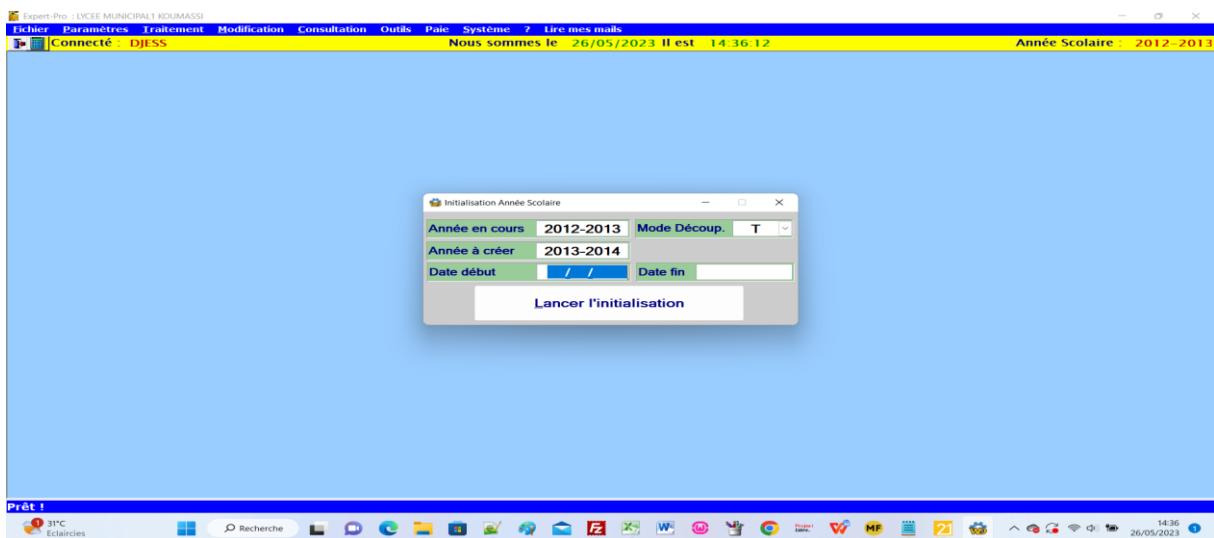

- Sélectionner le mode découpage.
  - **T** pour Trimestre, cas du Secondaire Général
  - **S** pour Semestre, si nous sommes à l'enseignement Technique
  - **M** pour Mois, au Primaire
- Saisir les dates de début et de fin d'année scolaire. Exemple : 12/09/2025 et 31/07/2026
- Cliquer sur le bouton « **Lancer l'initialisation** »